



Kofinanziert von der
Europäischen Union

1867-2017

150
JAHRE



BERUFSSKOLLEG
SIMMERATH/STOLBERG
der StädteRegion Aachen

EUROPASCHULE

WIR SIND EUROPASCHULE!

Was bedeutet das und was sind meine Möglichkeiten?



Kofinanziert von der
Europäischen Union



WORÜBER WIR INFORMIEREN:

1. Europaschule?
2. Auslandspraktika
 1. Warum
 2. Wo
 3. Wann
 4. Wie/ Ablauf
 5. Finanzierung



EUROPASCHULE – WAS BEDEUTET DAS?

- **Ziel:** Interkulturelle und sprachliche Kompetenzen
- **Angebote:**
 - Sprachkurse (Bildungsgangabhängig)
 - Europa-Zertifizierungen (Bildungsgangabhängig)
 - Europäische Projekte: Wettbewerbe, Planspiele, Podiumsdiskussionen, Theaterstücke, Exkursionen, Projekt-/Thementage
- **Auslandspraktika** (ca. 140 pro Jahr)



AUSLANDSPRAKTIKA – WARUM?

- Erlebnisse und Kontakte sammeln
- Neues lernen
 - Internationales Fach- und Methodenwissen
 - Interkulturelle Team- und Kommunikationsfähigkeit
 - Organisationsfähigkeit, Selbstständigkeit, Selbstbewusstsein, Anpassungsfähigkeit, Offenheit





WO? – ZIELLÄNDER

- Alle **EU-Länder**
 - + Island, Liechtenstein,
Nordmazedonien, Norwegen,
Serbien, Türkei
- Ggfs. **Weltweit**
 - Begrenztes Budget
 - Klima, Visa





WANN

- Dauer: 2 Wochen – 12 Monate
- In Ferien
- In festen Praktikumszeiten des Ausbildungsgangs
- Nach den schriftl. Prüfungen/ bis ein Jahr nach Schulabschluss
- Ggfls. auch mehrfach (und in der gleichen Einrichtung)



Kofinanziert von der
Europäischen Union



VORAUSSETZUNGEN FÜR DAS PRAKTIKUM

- Nicht Noten- oder Sprachgebunden
- Ggfs. Rücksprache mit/ Zustimmung durch Klassenlehrkraft/
Eltern bei Minderjährigen/ Ausbildungsbetrieb
- Selbstständigkeit bei der Organisation!



WIE? ABLAUF (I)

- Kontaktaufnahme mit KoordinatorIn
- Praktikumsstelle finden
- Zeit, Inhalte, Ziele mit (ggfls. eigenem Betrieb,) der Praktikumsstelle und dem Koordinator klären
- Gemeinsame Kommunikationssprache, Betreuer vor Ort
- Einreisebestimmungen, Visa (Auswärtiges Amt)



WIE? ABLAUF (2)

- *Teilnehmer-Datenblatt*
- *Auslands-Kranken-, Haftpflicht-, Unfallversicherung*
 - Bei Azubis für Berufstätigkeit, Praktikumszeit abdecken
 - Empfehlung: DAAD
- *Lernvereinbarung* (KoordinatorIn hilft)



Teilnehmerdaten - Schüler/Innen/Auszubildende – für Erasmus-Mobilität

Die Bearbeitung kann nur bei vollständig ausgefülltem Teilnehmerblatt erfolgen.

REISE-DATEN	Hinreise am:	
	Rückreise am:	
	Beginn der Mobilität:	
	Ende der Mobilität:	
PERSÖNLICHE DATEN	Nachname:	
	Vorname:	
	Geburtsdatum:	
	Adresse	
	Straße/Hausnummer:	
	PLZ / Ort:	
	Staatsangehörigkeit:	
	Telefon:	
Emailadresse:		
BANK-VERBINDUNG	Name der Bank:	
	Kontoinhaber:	
	IBAN:	
	BIC:	
BEI SCHULISCHER AUSBILDUNG:	Klasse:	
	Ansprechpartner/in in der Schule:	

BEI BETRIEBLICHER AUSBILDUNG:	Ausbildungsberuf:
	Klasse:
	Name und Anschrift des Ausbildungsbetriebes
	Ansprechpartner/in im Betrieb
AUSLÄNDISCHER PARTNER	Name des ausländischen Partners
	OID-Nummer:
	Straße, Hausnummer:
	PLZ Ort:
	Land:
	Kontaktperson:
	Position der Kontaktperson in der Einrichtung/Firma:
	Telefonnummer:
Emailadresse:	
ZUSATZFRAGEN	Mit welchem Verkehrsmittel wird die Anreise durchgeführt?
	Wie ist die Unterbringung während der Mobilität?

Die Schülerin/der Schüler *Vorname Nachname*, geb. am *Tag. Monat Jahr*,
wohnhaft: *Straße Hausnummer*, *PLZ Ort*, NRW, Deutschland

nimmt im Rahmen des Erasmus+ Programms an unserem Mobilitätsprojekt mit der
Vereinbarungsnummer

2023-1-DE02-KA121-VET-000137356

teil. Hierbei wird bestätigt, dass die erste Antragsrunde des laufenden Projekts am 01.06.23
begann und am 31.08.24 endet.

Frau/Herr Nachname absolviert das Praktikum vom *XX.XX.XX* bis zum *XX.XX.XX*.



Deutscher Akademischer Austauschdienst
German Academic Exchange Service

Referat ST 15 – Versicherungsangelegenheiten /
Insurance Affairs

Kontaktperson: Mathias Damaschek
Telefon: +49 (228) 882-8770

Unser Zeichen: [REDACTED]

15.08.2023

VERSICHERUNGS AUSWEIS / INSURANCE POLICY

Hauptversicherte/r / Main insurant: [REDACTED]

Vers.-Nr. / Insurance number: [REDACTED]

Im Rahmen des Gruppenvertrages besteht gegen Krankheits-, Unfall- und Privathaftpflichtrisiken
Versicherungsschutz (Leistungsumfang: siehe Anlage) für:
The following benefits (health, accident and liability insurance) are provided by this Group Policy
for the following persons (coverage s. attachments):

Versicherte Person / Insured person	Geburts- datum / Date of birth	Tarif- schlüssel / Tariff	versichert von / Effective date	versichert bis / End of insurance	Monats- beitrag / monthly premium
[REDACTED]	27.03.2002	720 07	03.09.2023	02.10.2023	38,00



Deutscher Akademischer Austauschdienst
German Academic Exchange Service

DE | EN |

In Deutschland
studieren & forschen

Im Ausland
studieren, forschen & lehren

Infos & Services
für Hochschulen

Startseite > Im Ausland studieren, forschen & lehren > Stipendien & Finanzierung > Versicherung im Ausland

> Stipendien & Finanzierung

Überblick

Stipendiendatenbank

Wichtige Hinweise zu DAAD-
Stipendien

Bewerbung

Auslands-BAföG

> Versicherung im Ausland

Versicherung im Ausland

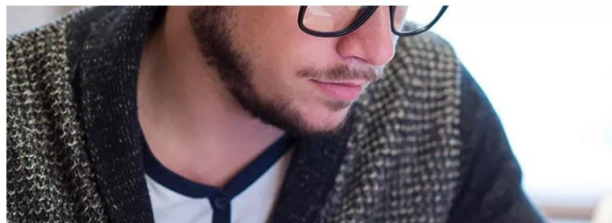



Erasmus+ Lernvereinbarung – [Kurzzeitmobilität von Lernenden]
Mobility ID: [Mobilitäts-ID, die im Erasmus+ Berichts- und Verwaltungstool zugewiesen wurde, falls vorhanden]
Projektnummer: [2023-1-DE02-KA121-VET-000137356]

Erasmus+ Lernvereinbarung

1. Zweck der Lernvereinbarung

In dieser Lernvereinbarung werden die Bedingungen und erwarteten Ergebnisse einer im Rahmen des Programms Erasmus+ organisierten Lernmobilität festgelegt. Die Parteien dieser Vereinbarung müssen sich an die Regeln und Qualitätsstandards des Programms halten.

2. Informationen über die Lernmobilität

Bereich:	Berufsbildung – Erzieher/in
Aktivitätstyp:	Kurzzeitmobilität von Lernenden
Modus:	Physisch
Startdatum	04.09.2023
Enddatum:	29.09.2023

Tätigkeit/Aufgabe 1: Präsentationen vor und nach dem Praktikum

Beschreibung:	Die Studierende beschäftigt sich bereits vor dem Praktikum mit dem Zielland und formuliert Erwartungen, Ängste und mögliche Vorurteile gegenüber dem Zielland und der dort praktizierten Pädagogik. Diese werden während des Praktikums geprüft, womöglich abgebaut/gefestigt und im besonderen Maße reflektiert. Die Ergebnisse der Reflexion und die Erfahrungen innerhalb des Praktikums werden bei der Rückkehr ebenfalls präsentiert. Dies geschieht sowohl im Rahmen einer vergleichenden Darstellung und Reflexion im Verband der Klasse als auch im
---------------	----------------------------------------------------------------------------------------------------------------------------------------------------------------------------------------------------------------------------------------------------------------------------------------------------------------------------------------------------------------------------------------------------------------------------------------------------------------------------------------------------------------------------------------------------------------

5. Lernergebnisse

Die Parteien haben vereinbart, dass die folgenden Lernergebnisse während der Lernmobilität erreicht werden sollen:

Lernergebnis 1:	
Relevantes Thema, Fähigkeit oder Kompetenz:	Die Studierende orientiert sich zunehmend in der Einrichtung, erkennt länderspezifische Strukturen und macht sich mit dem Konzept der Einrichtung vertraut.
Beschreibung:	Zur Orientierung in der Einrichtung gehören das Kennenlernen des Trägers und der Strukturen, (z.B. Anzahl und Altersmischung der Kindergruppen, personelle Ausstattung) sowie der Abläufe im Arbeitsalltag. Zusätzlich ist die Kontaktaufnahme zur Anleitung und die Entwicklung gemeinsamer Ziele für das Praktikum ein wichtiger Schritt zur inhaltlichen Orientierung. (Kompetenzentwicklung auf der Institutionsebene)



WIE? ABLAUF 3

- Lern- und Teilnahme-Vereinbarung unterschreiben
- Anzahlung (70%)
- Unterkunft, Anreise organisieren
- Lernvereinbarung unterschrieben zurückbringen
- Online „participant survey“ (E-mail)
- Persönliche Erfahrungsbericht, Bilder für Homepage
- Abschlusszahlung (30%)



FINANZEN

- Reisekostenzuschuss (Entfernung/ Luftlinie)
- Tageskostenzuschuss (Landeskategorie, Dauer, erster bis letzter Arbeitstag)
- Ein bzw. zwei Reisetag(e) (bis bzw. ab 500 Km)
- Vorschuss (70%) – Abschlusszahlung (30%)
- Pauschale *versus* tatsächliche Kosten (Keine Belege!)



ENTFERNUNGSPAUSCHALE - LUFTLINIE

Entfernung	Standardreise – Betrag	Umweltfreundliches Reisen – Betrag
Zwischen 10 und 99 km:	23 EUR pro Teilnehmer	
Zwischen 100 und 499 km:	180 EUR pro Teilnehmer	210 EUR pro Teilnehmer
Zwischen 500 und 1999 km:	275 EUR pro Teilnehmer	320 EUR pro Teilnehmer
Zwischen 2000 und 2999 km:	360 EUR pro Teilnehmer	410 EUR pro Teilnehmer
Zwischen 3000 und 3999 km:	530 EUR pro Teilnehmer	610 EUR pro Teilnehmer
Zwischen 4000 und 7999 km:	820 EUR pro Teilnehmer	
8000 km und mehr:	1500 EUR pro Teilnehmer	



Kofinanziert von der
Europäischen Union



KLIMAFREUNDLICHE ANREISE

- Zug, Bus, Mitfahrgelegenheit, Fahrrad + 30 – 60€
- Ticket + ehrenwörtliche Erklärung abgeben!



Kofinanziert von der
Europäischen Union

TAGESKOSTENPAUSCHALE

Zielland	1 – 14 Arbeitstage	Ab 15. Tag
Norwegen, Dänemark, Island, Schweden, Irland, Finnland, u.a.	72	50
Niederlande, Österreich, Belgien, Italien, Spanien, Griechenland, Malta, Portugal, u.a.	62	43
Slowenien, Estland, Lettland, Kroatien, Polen, Tschechien, Türkei, Bulgarien, Serbien, u.a.	53	37



BEISPIEL-RECHNUNG (OHNE GEWÄHR)

4 Wochen Türkei/ Istanbul

- $26 + 2$ (Reise-)Tage: $14 * 53€ + 14 * 37€ = 1260€$
- Ca. 2000 Km Luftlinie = 360€ (+ 50€ Klima)
- = 1620€ (1670€)



BEISPIEL-RECHNUNG (OHNE GEWÄHR)

3 Wochen Norwegen/ Oslo

- $19 + 2$ (Reise-)Tage: $14 * 72€ + 7 * 50€ = 1358€$
- Ca. 1000 Km Luftlinie = 275€ (+ 50€ Klima)
- = 1633€ (1683€)

3 Wochen Spanien/ Barcelona

- $19 + 2$ (Reise-)Tage: $14 * 62 \text{ Euro} + 7 * 43 = 1169€$
- Ca. 1000 Km Luftlinie = 275€ (+50€ Klima)
- = 1444€ (1494€)



Kofinanziert von der
Europäischen Union

SPRACHKURSE

- Ggfs. vorbereitende Sprachkurse
 - Abhängig von Bildungsgang und Nachfrage
 - Z.B. Spanisch; Türkisch (Anfänger und Muttersprachler)
- Zugang zur Online-Sprachkursen



Kofinanziert von der
Europäischen Union



ANSPRECHPARTNER / INFOS

Abteilung/ Bildungsgang:

Allgemeine Informationen

- <https://www.bksimmerathstolberg.de/profil/europaschule/>
- Europa-Beauftragte des BK, Oliver Benz und Fabian Heckmann, Europa@bk-simmerath-stolberg.de

WIR FREUEN
UNS AUF SIE!

